



FONDI
STRUTTURALI
EUROPEI

pon
2014-2020



PER LA SCUOLA - COMPETENZE E AMBIENTI PER L'APPRENDIMENTO (FSE-FESR)



Istituto d'Istruzione Superiore
"Mancini - Tommasi"

Oggi scuola, domani... Lavoro!

PROGETTO ESECUTIVO

RETE DI ISTITUZIONI SCOLASTICHE SECONDARIE ISTITUTO CAPOFILA "I.I.S. - MANCINI" DI COSENZA

LABORATORIO INTEGRATO TERRITORIALE AGRITALY - VALORIZZAZIONE DELLE TIPICITÀ LOCALI

Progetto per la Realizzazione di un
Ricovero attrezzi agricoli a servizio dell'impianto
di produzione del Luppolo e dell'Orzo
in Località Rocchi - Comune di Rende (Cs)

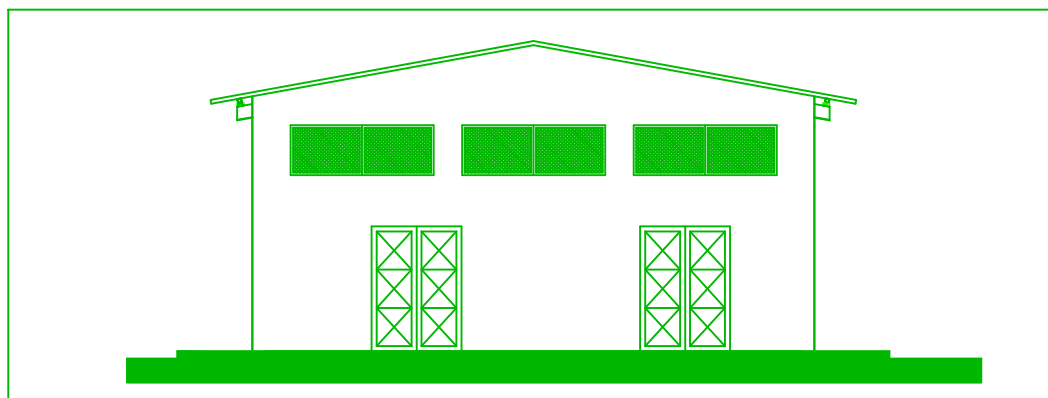

RESPONSABILE UNICO DEL PROCEDIMENTO

Ing. Giulia Assunta MORRONE

PROGETTAZIONE, DIREZIONE LAVORI e Coordinamento della Sicurezza in tutte le fasi

Arch. Fiorino SPOSATO

Indagini, Studio e Relazione Geologica

Dott.ssa Francesca Maria GUZZO

Arch 17 : Ortofoto
con inserimento dell'intervento

Scala 1:2000

